

ACCIONES PARA LA CONSTRUCCIÓN DE RESILIENCIA

Experiencia desde la Ciudad de México

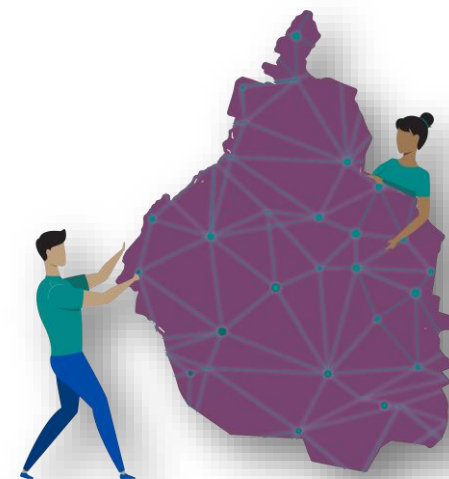

NORLANG MARCEL GARCÍA ARRÓLIGA
**SECRETARÍA DE GESTIÓN INTEGRAL DE RIESGOS
Y PROTECCIÓN CIVIL DE LA CIUDAD DE MÉXICO**
ngarciaa@sgirpc.cdmx.gob.mx

POR DÓNDE COMENZAR

- ¿Cómo se comprende el riesgo en la Ciudad?
- ¿Con qué capacidades de reducción del riesgo debería contar una ciudad con dinámicas complejas?
- ¿Cómo **prepararnos mejor** ante sismos, deslizamientos de laderas, lluvias, inundaciones, incendios forestales e incluso aquellos fenómenos antrópicos?



6 ejes de acción para una ciudad más preparada



GOBIERNO DE LA
CIUDAD DE MÉXICO



SGIRPC

CONSTRUCCIÓN DE RESILIENCIA EN LA CDMX

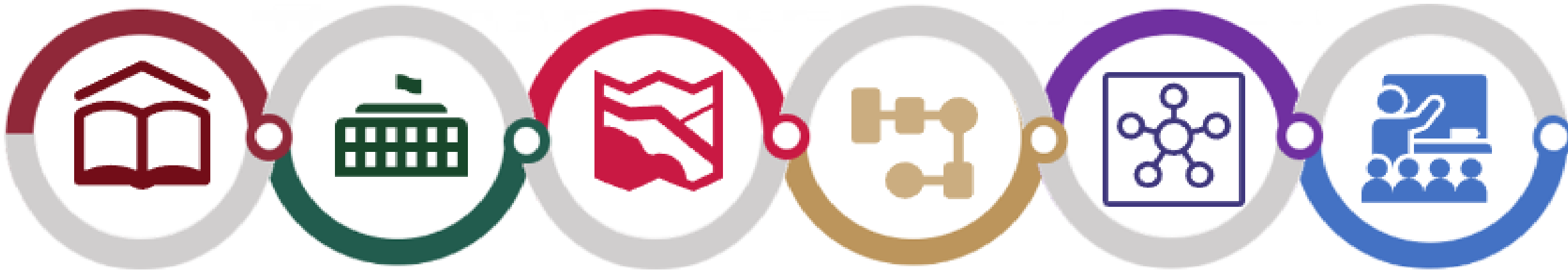

Reconocimiento desde el marco normativo

- Constitución Política de la Ciudad de México
- Ley Gestión Integral de Riesgos y Protección Civil de la Ciudad de México



GOBIERNO DE LA
CIUDAD DE MÉXICO



SGIRPC

CONSTRUCCIÓN DE RESILIENCIA EN LA CDMX

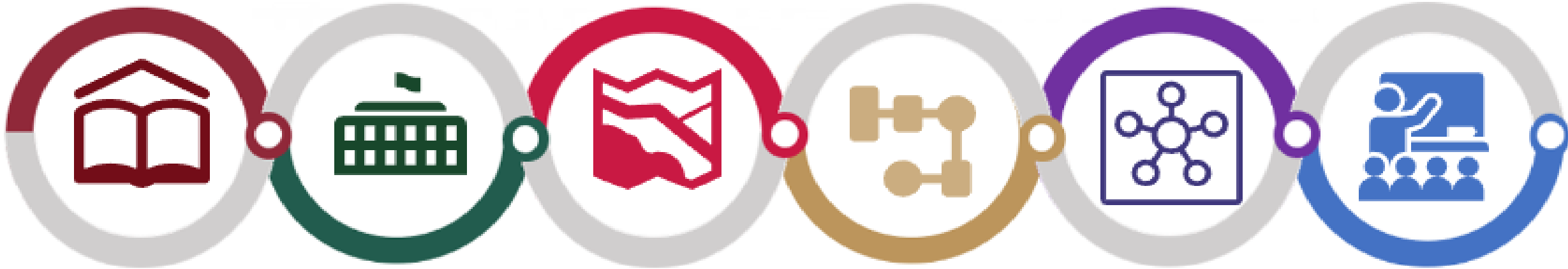

Reconocimiento desde el marco normativo

- Constitución Política de la Ciudad de México
- Ley Gestión Integral de Riesgos y Protección Civil de la Ciudad de México

Arreglos institucionales para la GIR

- Actualización de Estructura organizacional
- Activación de mecanismos de vinculación y participación entre actores



GOBIERNO DE LA CIUDAD DE MÉXICO



SGIRPC

CONSTRUCCIÓN DE RESILIENCIA EN LA CDMX

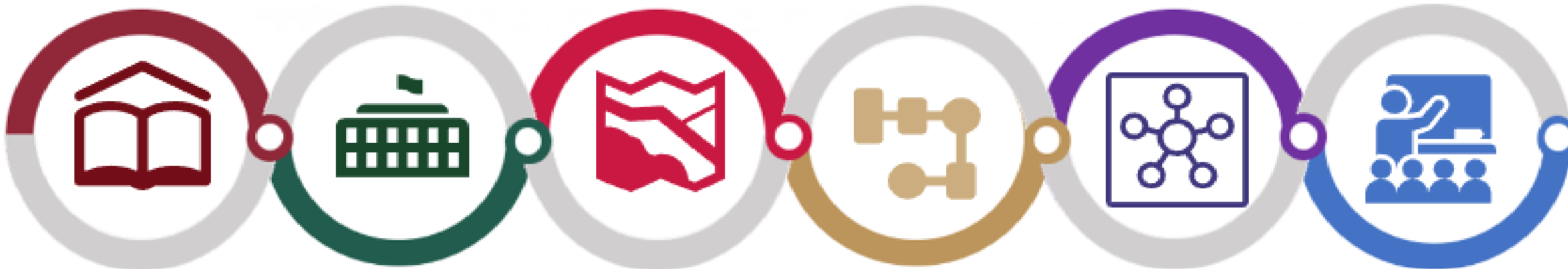

Reconocimiento desde el marco normativo

- Constitución Política de la Ciudad de México
- Ley Gestión Integral de Riesgos y Protección Civil de la Ciudad de México

Arreglos institucionales para la GIR

- Actualización de Estructura organizacional
- Activación de mecanismos de vinculación y participación entre actores

Acceso a la información - Atlas de Riesgos

- Adquisición de infraestructura para almacenar y publicar información
- Módulos temáticos para crear escenarios de riesgo y monitoreo de fenómenos



GOBIERNO DE LA
CIUDAD DE MÉXICO



SGIRPC

CONSTRUCCIÓN DE RESILIENCIA EN LA CDMX

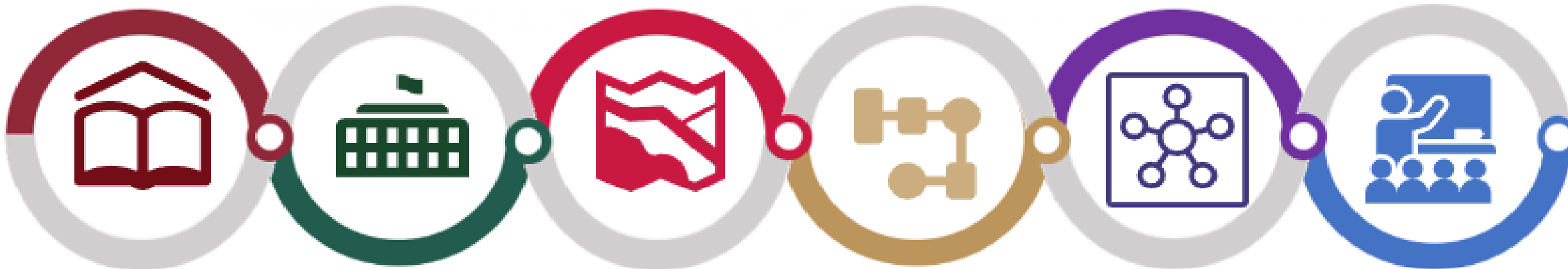

Reconocimiento desde el marco normativo

- Constitución Política de la Ciudad de México
- Ley Gestión Integral de Riesgos y Protección Civil de la Ciudad de México

Arreglos institucionales para la GIR

- Actualización de Estructura organizacional
- Activación de mecanismos de vinculación y participación entre actores

Acceso a la información – Atlas de Riesgos

- Adquisición de infraestructura para almacenar y publicar información
- Módulos temáticos para crear escenarios de riesgo y monitoreo de fenómenos

Creación de Instrumentos de coordinación

- Plan de Emergencia Sísmica
- Protocolo de actuación en caso de sismo durante la emergencia sanitaria causada por covid-19
- Protocolo Interinstitucional para la Atención de Lluvias e Inundaciones



GOBIERNO DE LA
CIUDAD DE MÉXICO



SGIRPC

CONSTRUCCIÓN DE RESILIENCIA EN LA CDMX

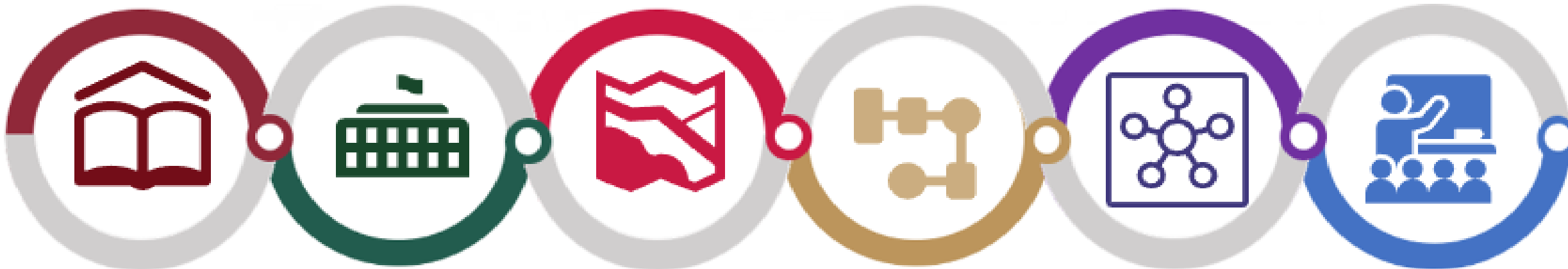

Reconocimiento desde el marco normativo

- Constitución Política de la Ciudad de México
- Ley Gestión Integral de Riesgos y Protección Civil de la Ciudad de México

Arreglos institucionales para la GIR

- Actualización de Estructura organizacional
- Activación de mecanismos de vinculación y participación entre actores

Acceso a la información - Atlas de Riesgos

- Adquisición de infraestructura para almacenar y publicar información
- Módulos temáticos para crear escenarios de riesgo y monitoreo de fenómenos

Creación de Instrumentos de coordinación

- Plan de Emergencia Sísmica
- Protocolo de actuación en caso de sismo durante la emergencia sanitaria causada por covid-19
- Protocolo Interinstitucional para la Atención de Lluvias e Inundaciones

Incidir en la planeación para el desarrollo

- Plan General de Gobierno
- Plan General de Ordenamiento Territorial
- Programa de Acción Climática de la Ciudad de México



CONSTRUCCIÓN DE RESILIENCIA EN LA CDMX

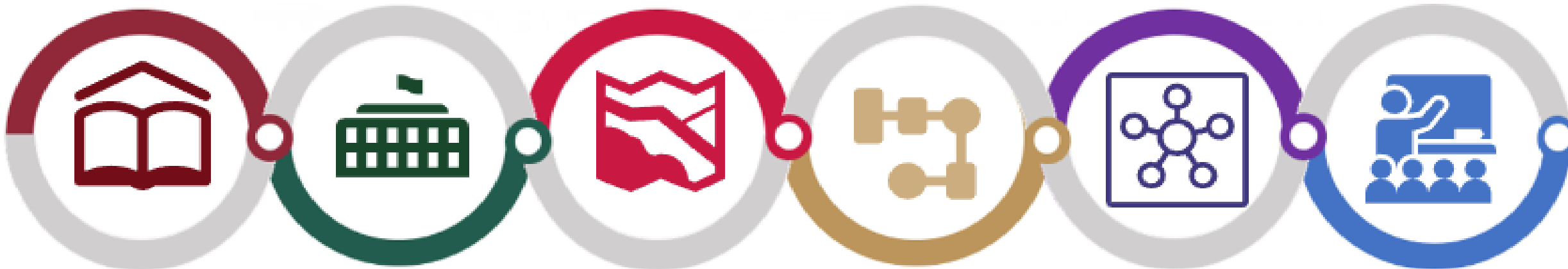

Reconocimiento desde el marco normativo

- Constitución Política de la Ciudad de México
- Ley Gestión Integral de Riesgos y Protección Civil de la Ciudad de México

Arreglos institucionales para la GIR

- Actualización de Estructura organizacional
- Activación de mecanismos de vinculación y participación entre actores

Acceso a la información – Atlas de Riesgos

- Adquisición de infraestructura para almacenar y publicar información
- Módulos temáticos para crear escenarios de riesgo y monitoreo de fenómenos

Creación de Instrumentos de coordinación

- Plan de Emergencia Sísmica
- Protocolo de actuación en caso de sismo durante la emergencia sanitaria causada por covid-19
- Protocolo Interinstitucional para la Atención de Lluvias e Inundaciones

Incidir en la planeación para el desarrollo

- Plan General de Gobierno
- Plan General de Ordenamiento Territorial
- Programa de Acción Climática de la Ciudad de México

Desarrollo de capacidades técnicas

- **Para población:** preparación en unidades habitacionales, GIR sobre ruedas, Capacitación sobre infraestructura hidráulica en momentos de emergencia.
- **Para gobierno:** programas especiales de protección civil



GOBIERNO DE LA
CIUDAD DE MÉXICO



SGIRPC

Acciones

para una ciudad más resiliente



GOBIERNO DE LA
CIUDAD DE MÉXICO



SGIRPC

ACCIONES Y ALIANZAS DONDE CADA SECTOR, ACTOR Y NIVEL DE GOBIERNO ES IMPORTANTE

Insumos de consulta técnica

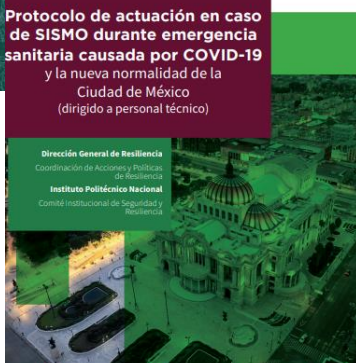
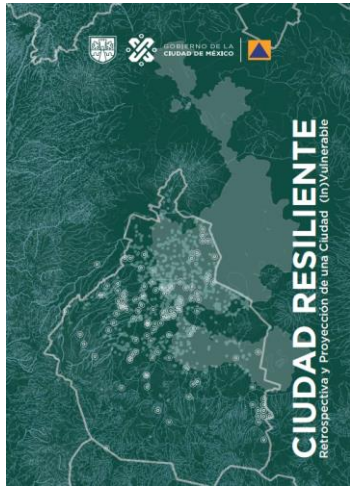

Iniciativas para difundir el conocimiento del riesgo



Acciones para gobierno



ACCIONES Y ALIANZAS DONDE CADA SECTOR, ACTOR Y NIVEL DE GOBIERNO ES IMPORTANTE

Mecanismos de participación



Cooperación Internacional



CONTACTO

Mtro. Norlang Marcel García Arroliga

Director General de Resiliencia

ngarciaa@sgirpc.cdmx.gob.mx

direcciongeneralderesiliencia@sgirpc.cdmx.gob.mx



GOBIERNO DE LA
CIUDAD DE MÉXICO



SGIRPC