

**“LAS COOPERATIVAS  
COMO EJE ESTRATEGICO  
PARA DESARROLLO  
SOSTENIBLE DEL AGRO  
CON RESPONSABILIDAD  
SOCIAL Y AMBIENTAL”**

**EL ORIGEN DE  
NUESTROS  
PROBLEMAS  
DE DESARROLLO  
RURAL, SE  
INICIA EN LA  
REGION ANDINA  
POR LOS  
FACTORES QUE  
PODREMOS  
APRECIAR...**





**EL...CLIMA MUY FRIO Y SECO**



**SIENDO LA VIDA  
MUY DIFICIL PARA  
LAS FAMILIAS  
ANDINAS**

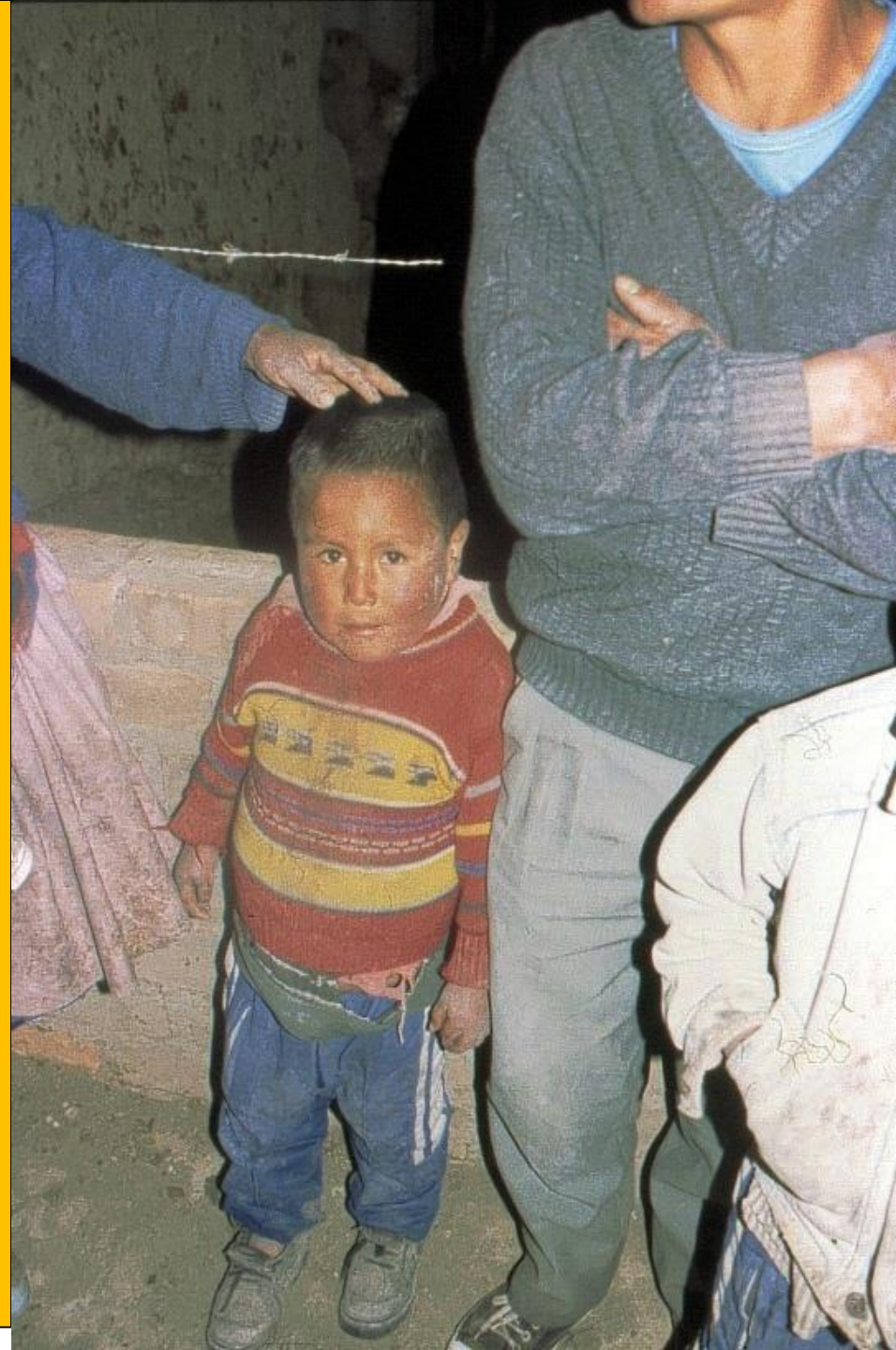



# CON DEFICIENTE CAPACIDAD DE GESTION Y DE ORGANIZACIÓN





# **NO EXISTEN POLÍTICAS DE DESARROLLO SOSTENIBLE RURAL A LARGO PLAZO DE LOS CAMPEÑINOS EN LA SIERRA Y EN LA SELVA**





# Deficientes formas de transporte de productos agrarios que encarecen el costo del producto







**FRENTE A LA FALTA  
DE INGRESOS LAS  
FAMILIAS  
CAMPESINAS, EN  
SU  
DESESPERACIÓN  
BUSCAN OTRAS  
ALTERNATIVAS  
“EL COMERCIO  
AMBULATORIO  
RURAL”**



**PERO AÚN  
ASÍ NO  
TOLERA MÁS  
SU MALA CALIDAD  
DE VIDA Y  
DECIDE**

**DOINDE????**



**SI MIGRAN A  
LA SELVA Y  
TRABAJAN  
CON  
CULTIVOS  
LEGALES ,  
QUE PASA???**





**SE ENCUENTRAN  
CON DEFICIENTES  
VÍAS DE  
COMUNICACIÓN QUE  
MALOGRAN LA  
CALIDAD DEL  
PRODUCTO  
ENCARECEN SUS  
COSTOS Y PONEN  
EN RIESGO SUS  
VIDAS**





**ENCUENTRAN  
DEFICIENTES  
SERVICIOS DE  
SALUD Y  
EDUCACIÓN, QUE EN  
MUCHOS CASOS  
ORIGINAN LA  
SEPARACIÓN DE LAS  
FAMILIAS  
CAMPELINAS POR  
CONSEGUIR  
MEJORES SERVICIOS**





# **Trabajan con deficientes conocimientos del manejo y explotación de sus recursos naturales**





# **NO CUENTAN CON BUEN SISTEMA DE TRANSFERENCIA DE TECNOLOGIAS, NI CREDITOS PARA UN BUEN EQUIPAMIENTO PRODUCTIVO Y DE POST - COSECHA**





# DEFICIENTE INFRAESTRUCTURA Y TECNOLOGÍAS PARA PROCESAR Y COMERCIALIZAR SUS PRODUCTOS

**“SIEMPRE COMERCIALIZARAN CON PRECIOS  
BAJOS SUS COSTOS DE PRODUCCION”**







**Y ASÍ EN LA  
SELVA  
...LEGAL EL  
AGRICULTOR  
CONTINUA  
SU BAJA  
CALIDAD DE  
VIDA**



**FRENTE A ELLO PROTESTAN AL GOBIERNO  
SIN ARGUMENTOS VIABLES PARA SUS  
REQUERIMIENTOS.....**

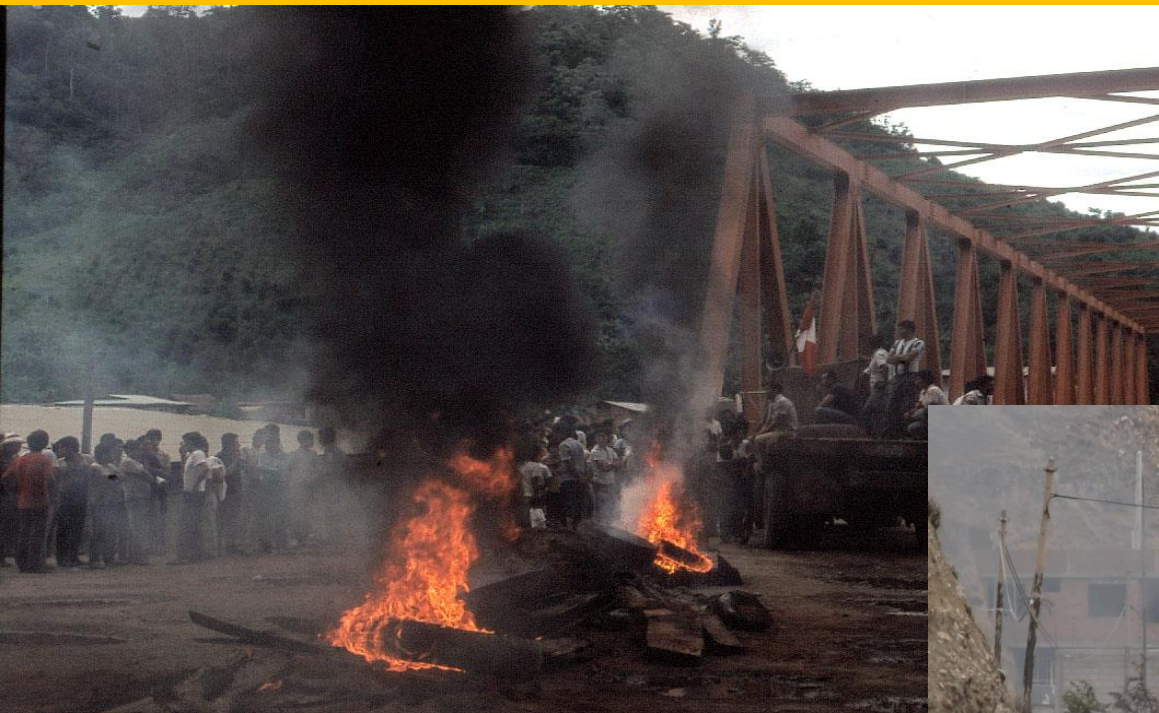

# **ENTONCES LA MIGRACIÓN AVANZA A LA SELVA...ILEGAL...Y LA CRISIS SE ACENTÚA**

**A la falta de propuestas para un desarrollo sostenible de la agricultura en la sierra y la selva, por parte de los agricultores y del gobierno de turno, entonces los agricultores por sobrevivir y sacar adelante a su familia, buscan solucionar sus problemas socio económicos con la explotación de los recursos naturales de una manera ilegal.**



# La extracción forestal de Manera ilegal e irracional





**La extracción informal e ilegal de ORO en constante destrucción bosques (500 has de bosques por año) ríos y fuentes de agua contaminados con mercurio, explotación laboral y sexual de niñas, etc.,**





**La producción e incremento de cultivos ilegales, con graves consecuencias sociales, ambientales y económicas para los productores, la comunidad y el país**

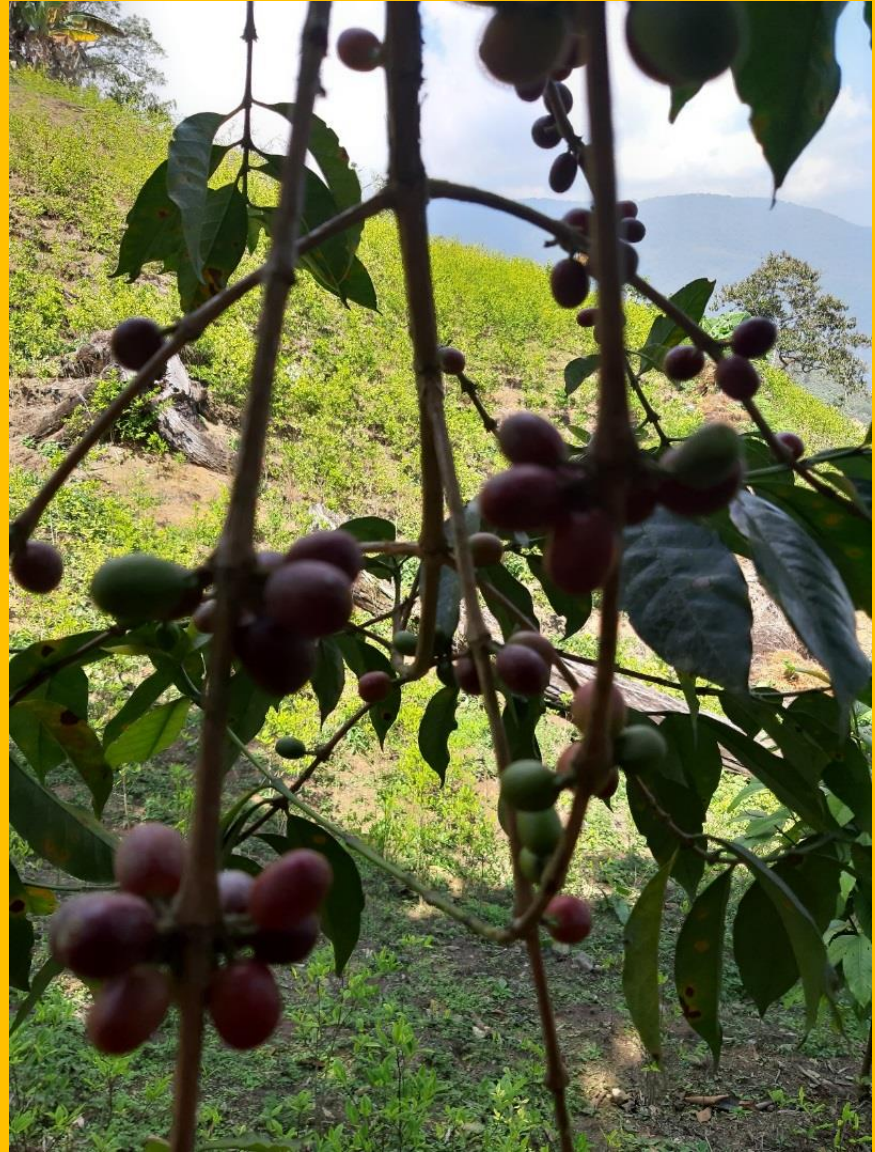

# **LOS QUE NO VAN A LA SELVA MIGRAN A ZONAS URBANAS**

**Finalmente los agricultores alto andinos que no buscan alternativas de riesgo, migran a las grandes ciudades con falsas expectativas de lograr su desarrollo socio económico junto a su familia, dándose cuenta muy tarde que simplemente resulta ser una familia más que está engrosando los cinturones de pobreza de las grandes ciudades, tal como lo podemos apreciar:**



**Podemos ver que las familias que migraron a la ciudad viven en condiciones muy difíciles**







**COMO RESULTADO  
TENEMOS NIÑOS Y  
FAMILIAS  
ABANDONADAS CON  
DEFICIENTES  
SERVICIOS DE  
VIVIENDA,  
ALIMENTACIÓN,  
EDUCACIÓN, SALUD,  
ETC.  
Y ADEMÁS SE  
CONVIERTEN EN UNA  
FUERTE CARGA SOCIAL  
PARA EL PAÍS**



**COMO LOGRAN LOS PRODUCTORES  
ORGANIZADOS SU DESARROLLO EN  
OTROS PAISES**

# LA GANADERIA

## Manejo de Pastos con Cercos Eléctricos





# LA GANADERIA

## La Recolección y Ensilaje del Pasto







# **LA GANADERIA**



## **Semi Estabulación del Ganado**





# El Acopio, la Transformación y la Comercialización



# **LA SEGURIDAD ALIMENTARIA ES ALGO CULTURAL EN LAS FAMILIAS CAMPESINAS EUROPEAS**





# APRECIAMOS CAMPESINOS COOPERATIVOS CON MANEJO DE SUS CULTIVOS EN ASOCIACIÓN CON ANIMALES MENORES





# **CAMPESINOS ORGANIZADOS EN LA PRODUCCIÓN Y COMERCIALIZACIÓN DE FLORES**





# CAMPESINOS ORGANIZADOS EN LA PRODUCCIÓN Y COMERCIALIZACIÓN DE PLÁTANOS





# **CAMPESINOS ORGANIZADOS EN LA PRODUCCIÓN Y TRANSFORMACIÓN DE PLANTAS MEDICINALES**





# EN LA PRODUCCIÓN Y COMERCIALIZACIÓN DE FRUTA





# EN LA PRODUCCIÓN Y COMERCIALIZACIÓN FRUTAS EXÓTICAS





**COOPERATIVAS** muy  
posicionadas con cafés de  
alta calidad



**Imagen de Calidad del Producto**



**Imagen de Calidad de País**



# UN MODELO COOPERATIVO MUNDIAL



**La Corporación Mondragón es un grupo de COOPERATIVAS y empresas originario del País Vasco actualmente extendido por el resto de ESPAÑA y por los cinco continentes. Constituye el primer grupo empresarial VASCO y el décimo de ESPAÑA, así como el mayor grupo COOPERATIVO DEL MUNDO**



**ENTONCES, ...FRENTE A LOS  
PROBLEMAS VISTOS EN NUESTRO PAIS  
Y EXPERIENCIAS DE DESARROLLO EN  
OTROS PAISES, POR LA FALTA DE UNA  
EFICIENTE POLITICA AGRARIA  
INCLUSIVA, LOS CAFETALEROS SE  
PREGUNTARON  
¿QUE DEBEMOS HACER? ...**





**- ¿CONTINUAR ESCUCHANDO  
PROMESAS POLITICAS MUCHOS  
AÑOS MAS?**

**- ¿QUÉ EL GOBIERNO  
SOLUCIONE NUESTROS  
PROBLEMAS?...**

**- CONTINUAR SINTIENDOSE  
EXPLOTADOS POR LOS  
COMERCIANTES?**



# respuesta contundente

(aquella ves en 1965 ¡N O !





**ENTONCES CON EL CONOCIMIENTO  
CLARO DE NUESTRA REALIDAD, LA  
ÚNICA SOLUCIÓN QUE NOS QUEDA ES  
ORGANIZARNOS PARA QUE A TRAVÉS  
DE NUESTRA ORGANIZACIÓN  
RESOLVAMOS NUESTROS PROBLEMAS  
Y ASÍ CONTAR CON EL APOYO  
GUBERNAMENTAL Y NO  
GUBERNAMENTAL PARA LOGRAR  
NUESTRA SOSTENIBILIDAD**





**PARA LOGRAR UN DESARROLLO SOSTENIBLE  
ES IMPORTANTE CONTAR CON UNA COOPERATIVA DE  
SERVICIOS SOLIDA QUE OFERTE UN PRODUCTO DE CALIDAD  
CON VALOR AGREGADO Y CON RESPONSABILIDAD SOCIAL Y  
AMBIENTAL**

## **LA COOPERATIVA DE SERVICIOS**

### **COLUMNA PRODUCTIVA**

**Capacidad de  
Volumen Comercial**

**Presencia Constante  
en el Mercado**

**Café con Calidad  
Social y Ambiental**

**Diversidad de Calidad  
Ofertable del Producto**

**Permanencia de la  
Misma Calidad**

### **COLUMNA SOCIAL**

**Carácter Zonal**

**Amplia Base Social**

**Buenos Estatutos**

**Compromiso Social**

**Calidad de Hombre**

### **COLUMNA EDUCATIVA**

**Capacidad de  
Comunicación**

**Información  
Transparente**

**Actualización  
Constante**

**Intercambio de  
Conocimientos**

**Capacitación  
Permanente**

### **COLUMNA DE SERVICIOS**

**Comercialización**

**Asistencia Técnica**

**Capacitación**

**Crédito Supervisado**

**Trasformación**



# De carácter zonal





# Con base social solidad





**Con estatutos que definan claramente  
el desarrollo de su organización;  
acompañado de un plan de desarrollo  
estratégico**





# Así tenemos: Participación de la mujer





# Participación comunitaria





# Promueven la educación y solidaridad frente a la Infancia desfavorecida





# Con servicios de desarrollo comunitario



Carreteras, puentes, agua, luz,...etc.





# Información Transparente e Intercambio de conocimientos





**Brindan servicios de capacitación permanente a socios y sus familias especialmente a los jóvenes, formando su propio centro de capacitación de agricultura sostenible**







**Brindan servicios de  
asesoria técnica en campo  
con calidad de semillas y  
plantones**

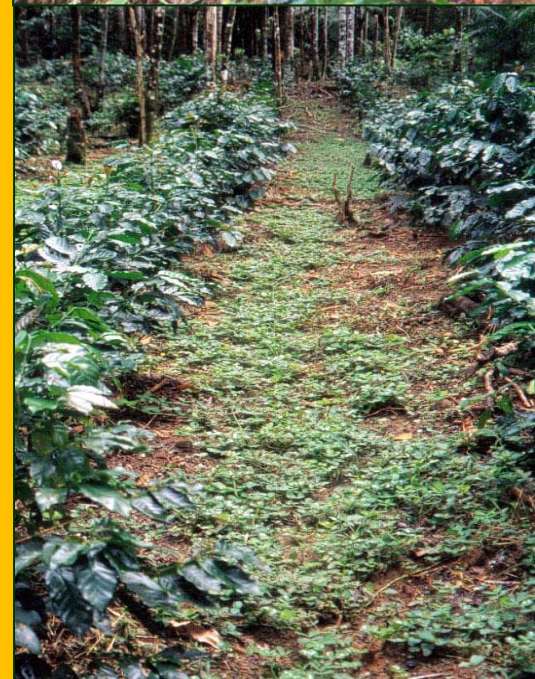
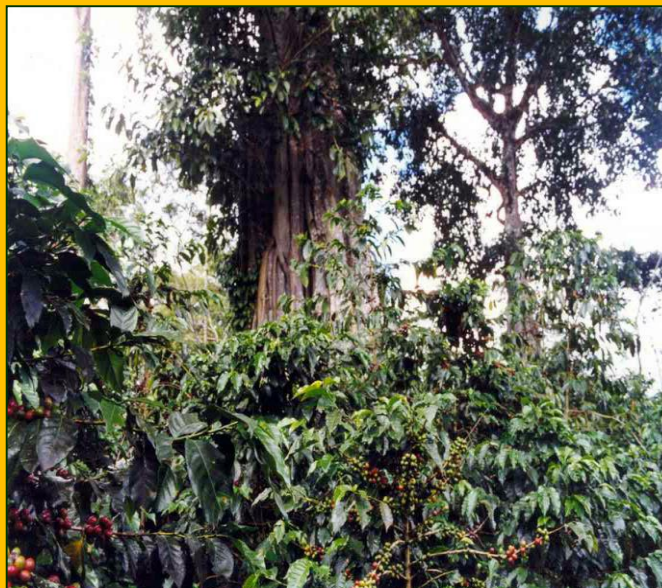



# Promueven la producción de sus propias fuentes de abonos orgánicos





# Dpto. de CREDITO.- Brindan servicios de crédito supervisado de manera oportuna

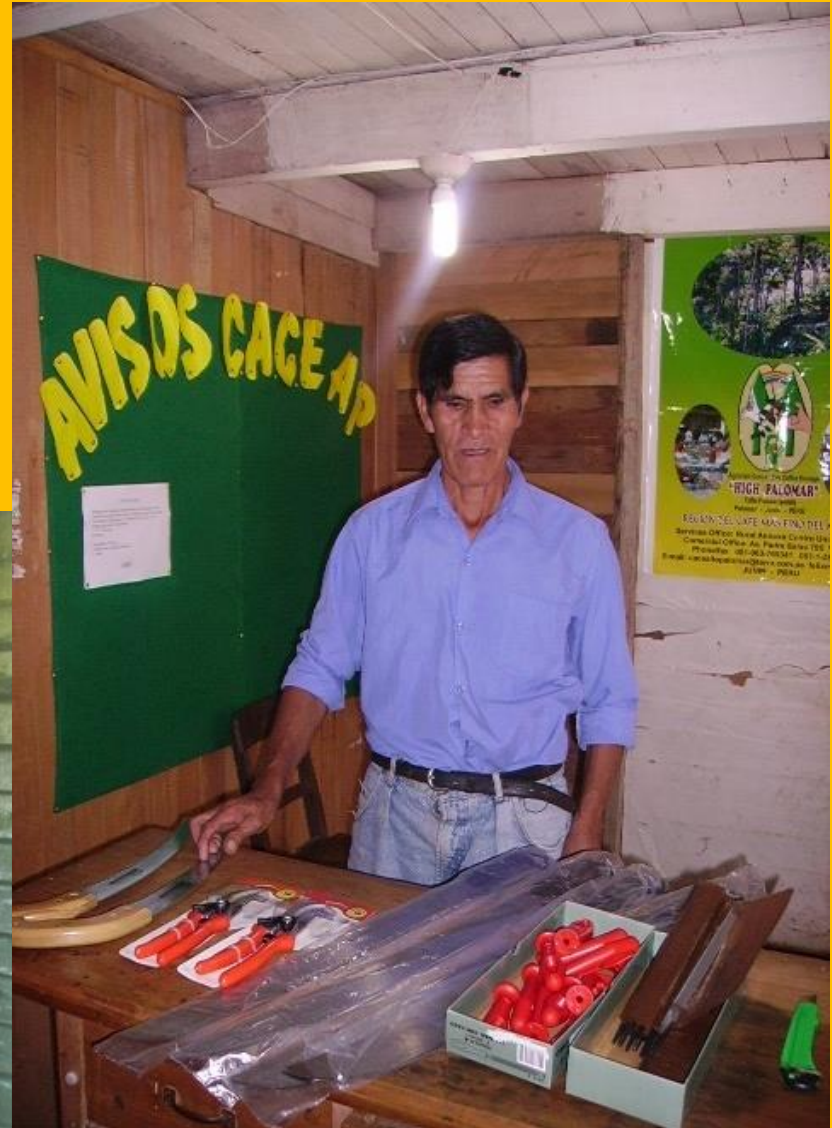





**FORMAN SUS PROPIAS COOPERATIVAS DE  
AHORRO Y CREDITO**





**Brindar servicios de certificación para una buena trazabilidad del producto y un mercado que paga sobre los costos de producción : en café precio mínimo FTO \$190 (precio de BNY \$100.6), en cacao FTO \$2.60 por Kg**





# SERVICIOS DE TRANSFORMACIÓN Y COMERCIALIZACIÓN DE SUS PRODUCTOS DE CALIDAD





# ADEMÁS - Se promueven la diversificación y seguridad alimentaria





# Promueven la conservación de la flora y fauna silvestre





# **promueven el uso de las plantas medicinales silvestres**

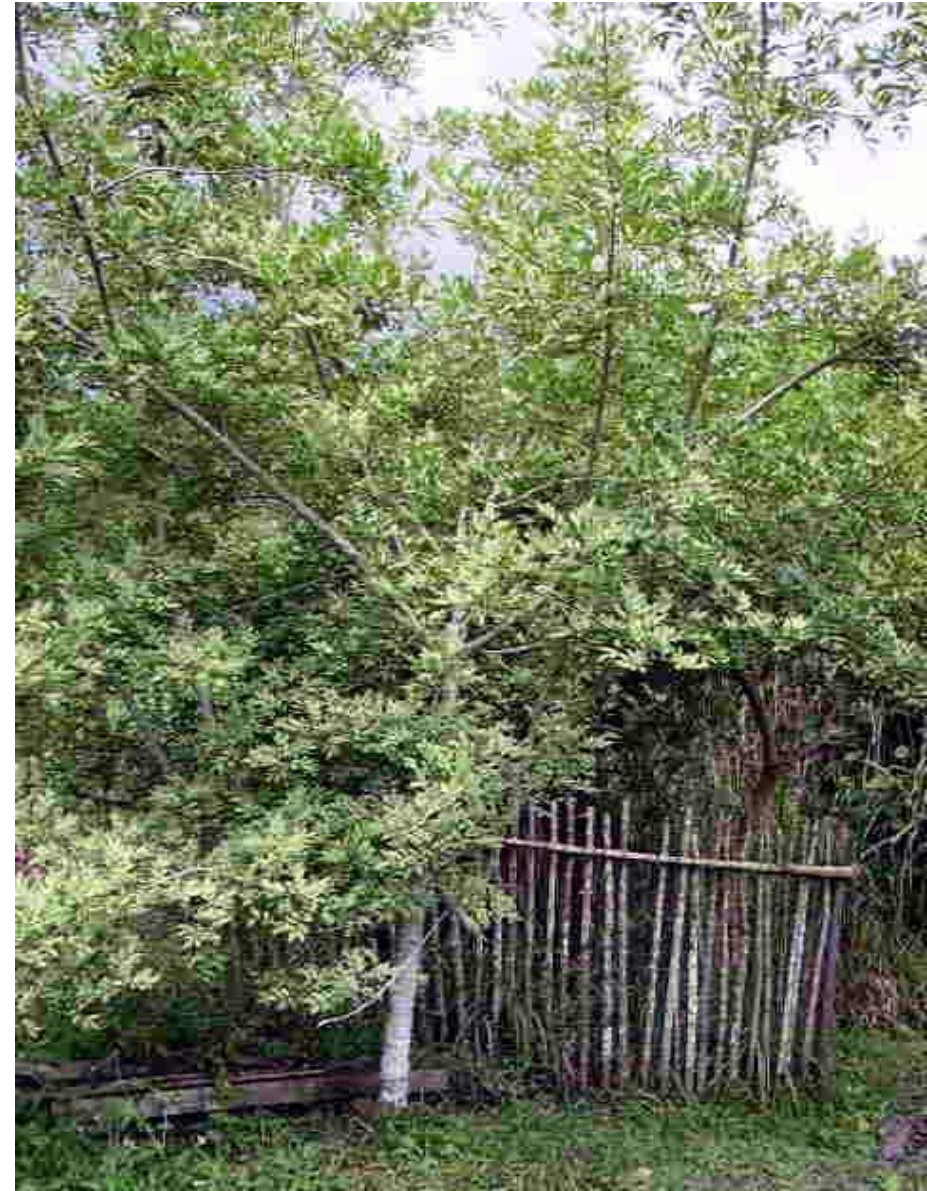



# Promueven el eco turismo





Todo este trabajo dentro de una cooperativa significa  
mucho esfuerzo y cumplir con los 7 principios cooperativos  
En favor de los socios, socias jóvenes y niños



# MODELOS COOPERATIVOS PERUANOS DE EXITO

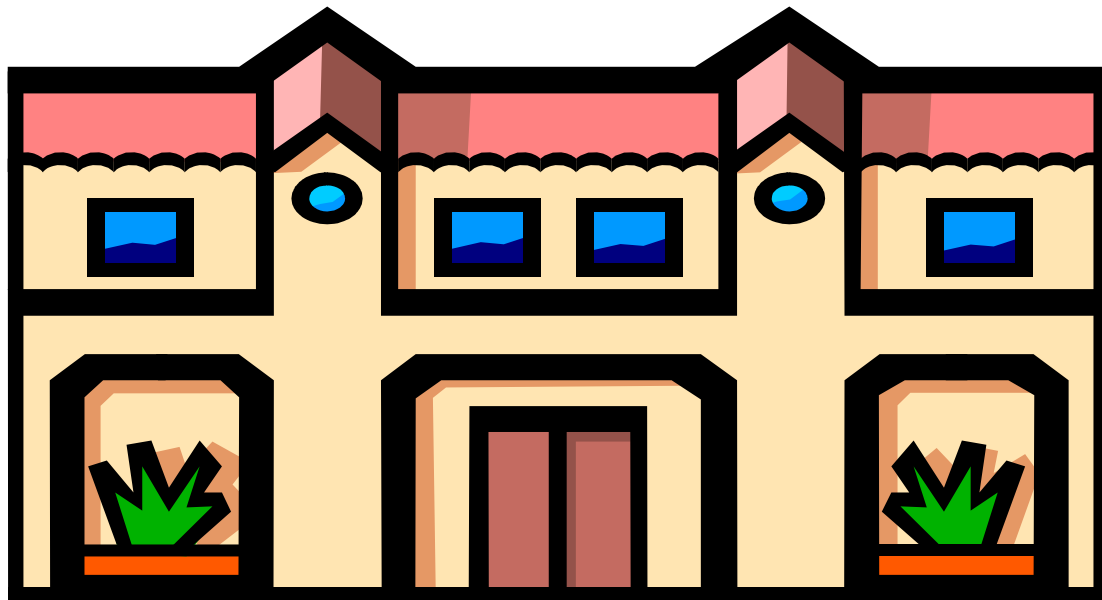



**ASOCIATIVIDAD ANDINA – PERU**

**PARA LA COMERCIALIZACION DE MACA Y EXTRACTO DE MACA AL MUNDO**



**COOPERATIVA AGROPECUARIA DE  
SERVICIOS ...de 4000 a 4800 msnm**

**VALLE DEL  
CUNAS Ltda**

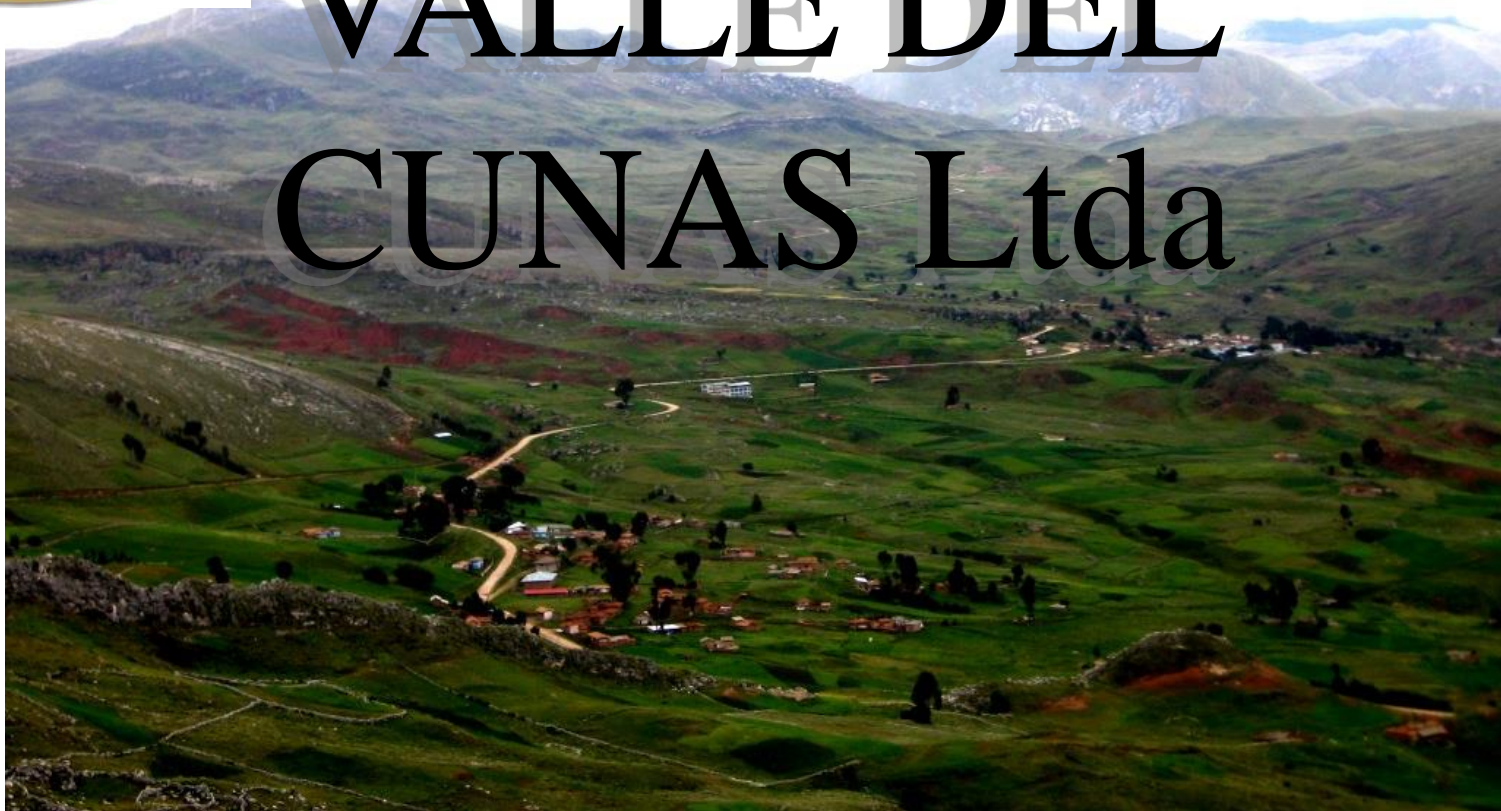



# ADEMAS CON TRABAJOS DE RESPONSABILIDAD SOCIAL - REPLICABLES EN OTRAS ZONAS ANDINAS A 4,300 MSNM





# REGION ANDINA DE LIMA

“Asociación Nuevo Amanecer” trabajadores sin tierras ,





# LA COOPERATIVA ALTO PALOMAR Y SU EVOLUCION INSTITUCIONAL – SELVA CENTRAL







COOP. YANESHA, al rescate de su cultura





**MADRE DE DIOS BAJO UN CONTEXTO DE MINERIA ILEGAL E  
INFORMAL CON EXTRACCION DE ORO CON ALTAS  
CANTIDADES DE MERCURIO, EXTREMA DEFORESTACIÓN Y  
EXTREMA EXPLOTACIÓN SEXUAL DE NIÑAS, DESNUTRICION.**

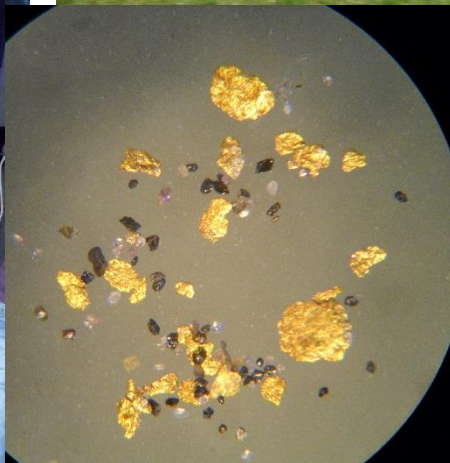



**Se desarrolla relativamente con éxito  
la Coop. Agrobosque en medio de este  
contexto minero y siempre con amenazas de los mineros informales**





# AGROBOSQUE YA INICIA EXPORTACIONES DE CACAOS FINOS Y PROMUEVE DIVERSIFICACION





# Cafes Finos- COOPCHEBI





# PROCESOS Cafes Finos- COOPCHEBI

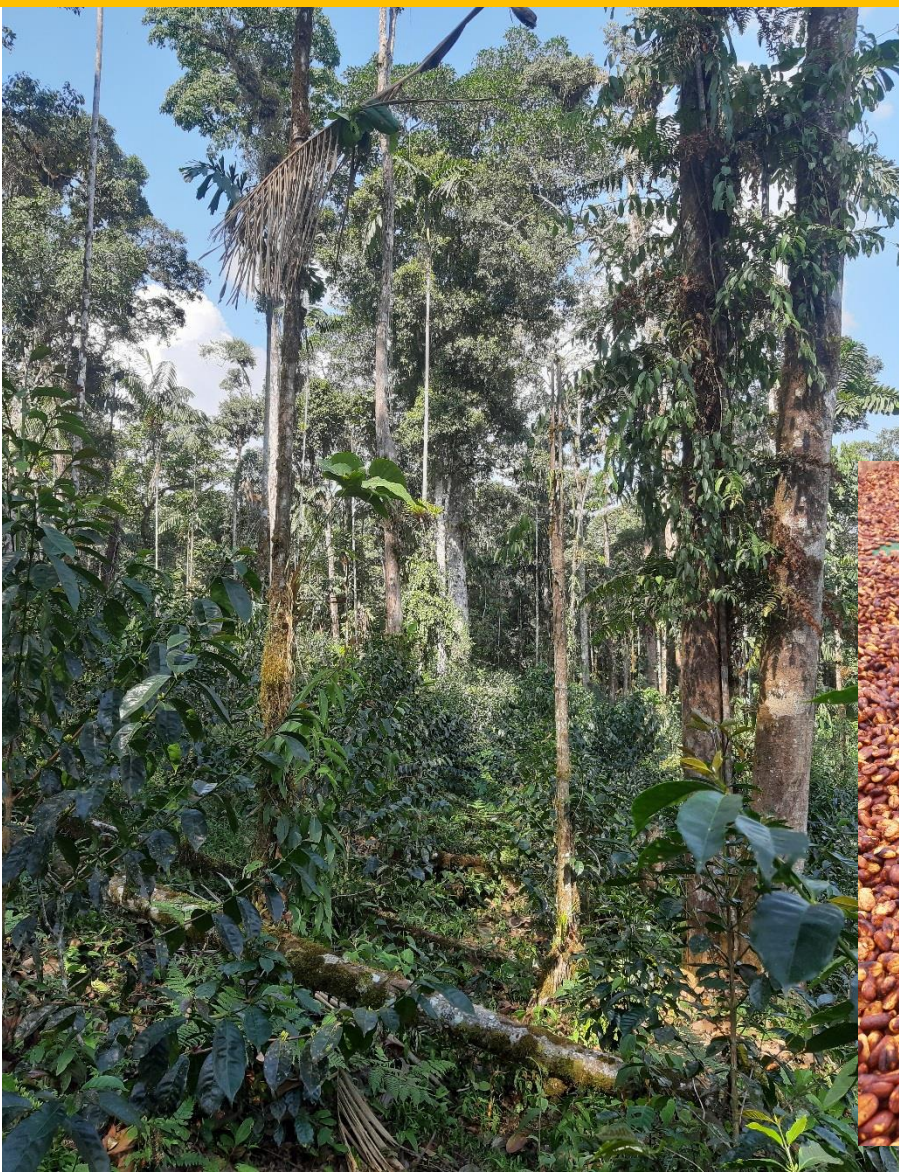



# COOPCHEBI, replica experiencias a nivel Nac. e internacional- (Ecuador, Colombia, Islas salomón)

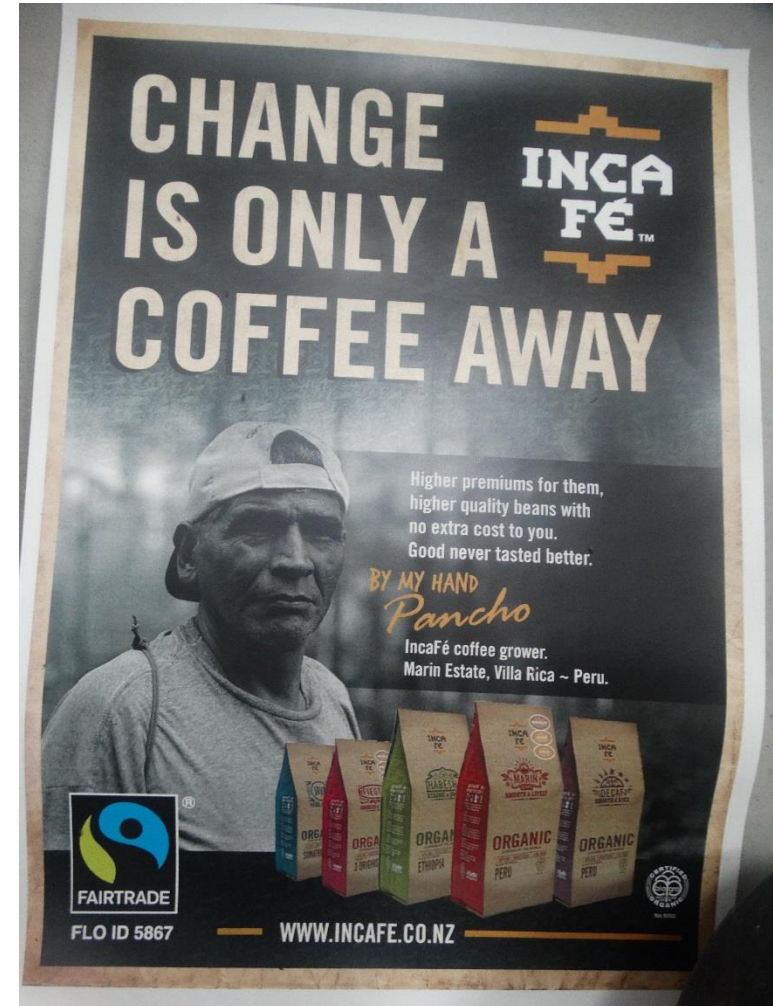



# **IMPLICANCIAS DE ANIMAR PROCESOS COOPERATIVOS**

- **AMENAZAS DE LAS “GUERRILLAS”  
NARCOTERRORISTAS**
- **-SECUESTRO DE LIDERES COMPROMETIDOS**
- **AMENAZAS DE MUERTE ...**
- **LA RAZON SE CRUZAN CON CON MUCHOS  
INTERESES ECONÓMICOS CORRUPTOS**
- **SEGUIMIENTO DE SEGURIDAD DE ESTADO**
- **POR..QUE???EL ESTADO?? ...POR QUE AÚN  
PERSISTE EN ALGUNOS POLITICOS QUE LAS  
COOPERATIVAS SOMOS CUNAS DE  
COMUNISTAS**



## **1.4 EL COOPERATIVISMO ...ES MARAVILLOSO, MIENTRAS EXISTA BUENA GOBERNABILIDAD**

**El cooperativismo está presente en todos los países del mundo. Le da la oportunidad a los seres humanos de ser grandes con su empresa cooperativa junto a otras personas y así de manera autogestionaria mejorar sus condiciones de vida**

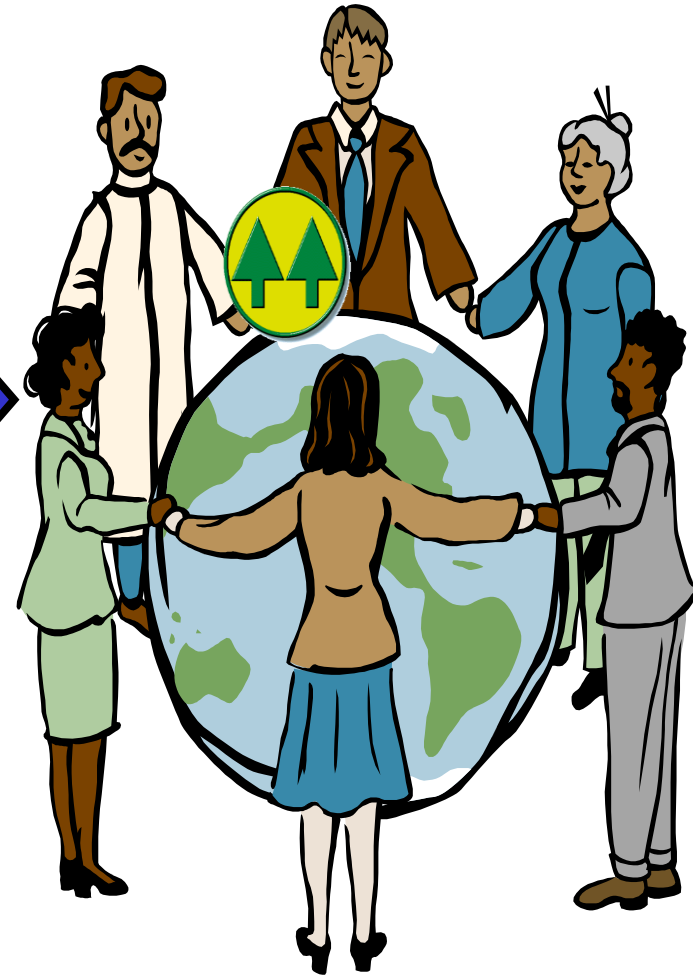





# REFLEXIONES

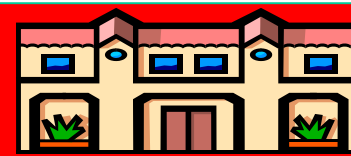

*“Sólo los esfuerzos de miles de inteligencias trabajando sobre los problemas pueden cooperar al desarrollo de un nuevo sistema social y hallar las mejores soluciones para las miles de necesidades concretas”.*

“LAS COOPERATIVAS FUNCIONAMOS COMO UN  
PEQUEÑO PAIS”

“TRABAJAMOS COMO UN TRACTOR...LENTO Y  
SEGURO... CON RETROCESOS CUANDO HAY ROCAS  
EN EL CAMINO Y SEGUIMOS AVANZANDO”

“NO SOMOS UNA CARGA SOCIAL PARA EL ESTADO”



# LA ONU – se incluye FAO -OIT

- **Declaró el 2012 como año internacional de las cooperativas, que mantendrían activas en el mundo a casi mil millones de personas como miembros o dueños cooperativos.**
- **Según la ONU, la cooperativa será el modelo de empresa de más rápido crecimiento del planeta en el año 2025**
- **Y asegura que las cooperativas de trabajadores-propietarios, las de servicios, prevén una distribución equitativa de la riqueza y una conexión auténtica al lugar de trabajo, componentes claves de una economía sostenible.**



# **LAS COOPERATIVAS COMO MOTOR PARA EL DESARROLLO DEL PERU**



- **PARA CONSOLIDARNOS, HAY QUE IR A UNA SEGUNDA ETAPA**
- **LA FORMACIÓN DE FEDERACIONES AGRARIAS Y EN GREMIOS ORGANIZADOS POR CULTIVO**
- **Y EN FUNCION A ELLO ..CARA A CARA CON EL GOBIERNO DE TURNO PROPONER NUESTRAS POLITICAS DE DESARROLLO AGRARIO ADAPTADO A LOS PRODUCTORES AGRARIOS QUE REPRESENTAMOS**



**Quedan muchos desafíos...Animar nuevas cooperativas y otros modelos cooperativos que permitan generar empleo y mejorar las condiciones de vida de miles de familias excluidas y no solo en el campo rural también el ámbito urbano: Cooperativas de: taxistas, de pescadores, de ambulantes informales, de mineros informales,**

**COPERATIVA DE  
COMUNIDADES  
NATIVAS**



**COPERATIVA DE ORO ETICO-ECOLOGICO**





# **LAS COOPERATIVAS COMO MOTOR PARA EL DESARROLLO DEL PERU**



- **PARA CONSOLIDARNOS, HAY QUE IR A UNA SEGUNDA ETAPA**
- **LA FORMACIÓN DE FEDERACIONES AGRARIAS O GREMIOS ORGANIZADOS POR CULTIVO**
- **Y EN FUNCION A ELLO ..CARA A CARA CON EL GOBIERNO DE TURNO PROPONER NUESTRAS POLITICAS DE DESARROLLO AGRARIO ADAPTADO A LOS PRODUCTORES AGRARIOS QUE REPRESENTAMOS**



# TRABAS QUE RETRAZAN EL DESARROLLO COOPERATIVO

- SE NOS HA QUITADO EL DERECHO DE EL AUTOGRAVAMEN PARA EL FORTALECIMIENTO DE NUESTROS GREMIOS AGRARIOS.
- - SE LES HACE IMPOSIBLE DIVERSIFICAR CON FRUTAS DE AGROEXPORTACIÓN POR QUE NO HAY UN PROGRAMA DE ERRADICACION DE LA MOSCA DE LA FRUTA NI DEL BICHO DEL CESTO, TAMPOCO CUENTAN CON SEMILLAS F1 RESISTENTES A ROYA DEL CAFÉ..POR QUE SENASA TIENE UN PROTOCOLO DE CUARENTENA DE IMPORTACION DE SEMILLAS DE 2 AÑOS ..Y LA SEMILLA DE CAFÉ TIENE UNA VIDA DE 6 MESES....LA ROYA DEL CAFÉ SIGUE ARRAZANDO LOS CULTIVOS DE CAFÉ .....(SENASA).....Y LA COCA VA TOMANDO SUS ESPACIOS
- - NO EXISTE GERMOPLASMA NACIONAL, CENTROS DE TRANSFERENCIA DE TECNOLOGIAS, PROGRAMASDE PROMOCION A LA SEGURIDAD ALIMENTARIA...ETC.....(INIA)
- - LAS COOPERATIVAS CAFETALERAS SON DE CARACTER ESTRATEGICO PARA EVITAR EL AVANCE DEL CULTIVO DE LA COCA “DONDE CRECE CAFÉ ..CRECE LA COCA”,.... SIN EMBARGO A LAS COOPERATIVAS DE PRIMER GRADO SE LES COBRA 15% DE IMPUESTO A LA RENTA Y A LAS DE SEGUNDO GRADO 30% ....LOS CRÉDITOS PARA SU DESARROLLO SON ESCASOS O MUY CAROS FRENTE AL CONTEXTO EN QUE SE ENCUENTRAN, HAY POCA INVERSION EN INFRAESTRUCTURA PRODUCTIVA .(carreteras..etc)
- - UNA GRAN PARTE DE COOPERATIVAS CAFETALERAS ESTAN EN INFOCOOR (CRISIS CAFE))...CUYO DESARROLLO SE HA PARALIZADO



## **TRABAS QUE RETRAZAN EL DESARROLLO COOPERATIVO**

- - LAS COOPERATIVAS DE SEGUNDO GRADO NO TIENE APOYO DE AGROIDEAS
- LA FALTA DE TITULACION DE TIERRAS EN LA SELVA
- - LA NULA TITULACION DE TIERRAS EN LA REGION ANDINA
- - LA CREACION DEL INSTITUTO NACIONAL DE FISCALIZACION Y FORTALECIMIENTO ASOCIATIVO (INFFA), ANTES LLAMADO INCOOP
- - NO HAY VOLUNTAD DE MODIFICAR LA LEY DE COOPERATIVAS
- - FALTA DE ENTENDIMIENTO MUTUO DE LOS MISMOS ORGANISMOS DEL ESTADO, O LA FALTA DE TRABAJO EN EQUIPO...DE LOS MISMOS
- - NO HAY UN ORGANISMO DE CONTROL DE LA CALIDAD DE NUESTRAS EXPORTACIONES, (**ANTES DE SALIDAD DEL PUERTO**).....Perú Pais de Riesgo...



Estimados colegas y desde ya como profesionales del campo tenemos que unir nuestras experiencias en favor de las cooperativas de servicios y grupos organizados, pensando en las siguientes generaciones de empresarios agrarios 100% del campo "Y POR NUEVAS ESPERANZAS CAMPESINAS EN EL PERU"

**MUCHAS GRACIAS**